

# swatek gefahrenzonen

LAND KÄRNTEN  
KAGIS

Erstellt am: 25.04.2016 von:

Maßstab: 1:5000

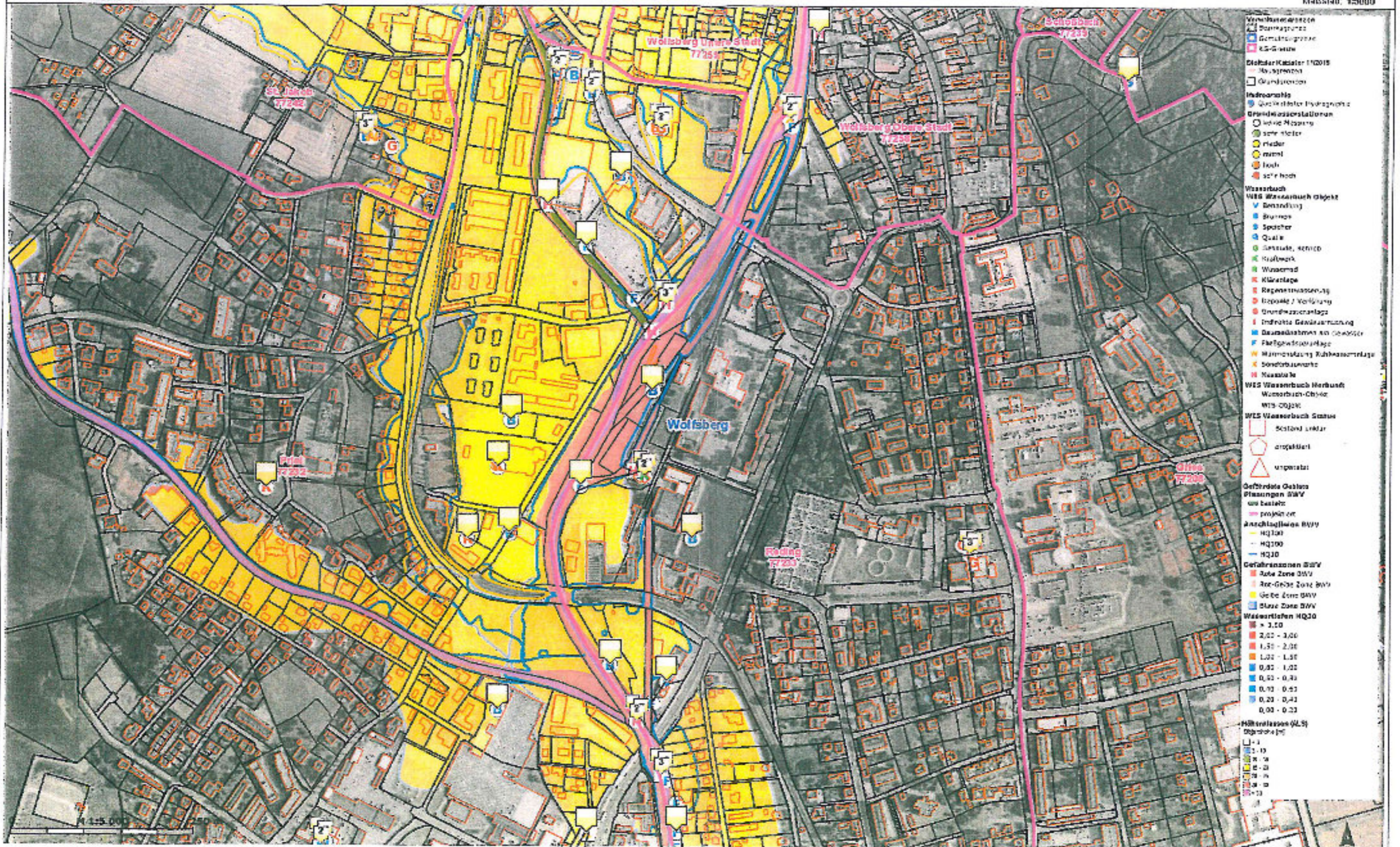

- Verwaltungsgrenzen
- BS-Baumgrenze
- Gemeindegrenze
- KS-Grenze
- Digitaler Kataster 11/2015
- Abgrenzung
- Grundbesitz
- Hydrographie
- Quelle (Höhen) Hydrographie
- Grundwasserstationen
- Wasserstand
- sehr niedriger
- niedriger
- mittel
- hoch
- sehr hoch
- Wasserbach
- WBS Wasserbach Objekt
- Bestandung
- Brunnen
- Speicher
- Quelle
- Gehäuse, senkrecht
- Kraftwerk
- Wassermühl
- Kläranlage
- Regenwasseranlage
- Reinhalte / Vorflut
- Grundwasseranlage
- Indirekte Gewässerumleitung
- Deimelstächen an Gewässer
- Faßgewässeranlage
- Mäntelung / Kühlwasseranlage
- Sonderbauwerke
- Kanalbau
- WBS Wasserbach Herkunfts
- Wasserbach-Objekt
- WBS-Objekt
- WBS Wasserbach Status
- Bestand linear
- ausgebaut
- ungebaut
- Gefährdete Objekte
- Planungen BAW
- im Bestand
- projektiert
- Anschlußlinien BAW
- HQ100
- HQ100
- HQ10
- Gefahrenzonen BAW
- Rote Zone BAW
- Rot-Gelbe Zone BAW
- Gelbe Zone BAW
- Blau Zone BAW
- Wasserstufen HQ10
- > 3,00
- 2,00 - 3,00
- 1,50 - 2,00
- 1,00 - 1,50
- 0,50 - 1,00
- 0,50 - 0,50
- 0,50 - 0,50
- 0,20 - 0,40
- 0,00 - 0,20
- Mittelklasse (MS)
- Objekte (m)
- L1-1
- 1-10
- 10-50
- 50-100
- 100-500
- 500-1000
- > 1000

KAGIS Standard Ausgabe. Es wird keine Gewähr für die Richtigkeit und Vollständigkeit der angebotenen Informationen übernommen.